SYNDICAT MIXTE DE RIVIERES COTE SUD

Allée des Camélias
40230 St Vincent de Tyrosse
Tèl. : 05.58.77.19.82
Mail : syndicat@rivierescotesud.fr
Président : Jean-Michel MAÏS

SUIVI DES ACTIONS EN RIVIERE

COMMUNE	LABENNE
COURS D'EAU	YRIEU
PERIODE D'INTERVENTION	AOUT 2024

Opérateur de saisie	RITTER LOUP / Lritter@rivierescotesud.fr / 06.30.27.79.29
Autorisation administrative	DIG – Arrêté n°40-2019-00160
Type d'opération	Rotation quinquennale – PPG du Bourret / Boudigau – Travaux de restauration
Objectif	Rétablir le fonctionnement physique et écologique du cours d'eau

EPCI	MACS
Zone hydrographique	S4320570
Masse d'eau	FRFL102

Intervenant	Equipe en régie - Syndicat Mixte de Rivières Côte Sud
Linéaire	1,6 km

Description technique de l'action	• L'élagage et l'abattage d'arbres de façon sélective par les âges et les essences, • L'enlèvement ou le dégraissement d'obstacles et d'embâcles, de broussailles, de déchets, dans le lit et sur le bord des berges de la rivière, et la fixation d'embâcles.

Temps agents	

Planning

SMRCS – PERIODE D'INTERVENTION	ANNEE : 2024	COMMUNE : LABENNE

		Janv.	Fév.	Mars	Avr.	Mai	Juin	Juil.	Août	Sept.	Oct.	Nov.	Déc.
Travaux PPG													
Travaux régie	Gestion sélective												
	Gestion exotiques												

Cartographie

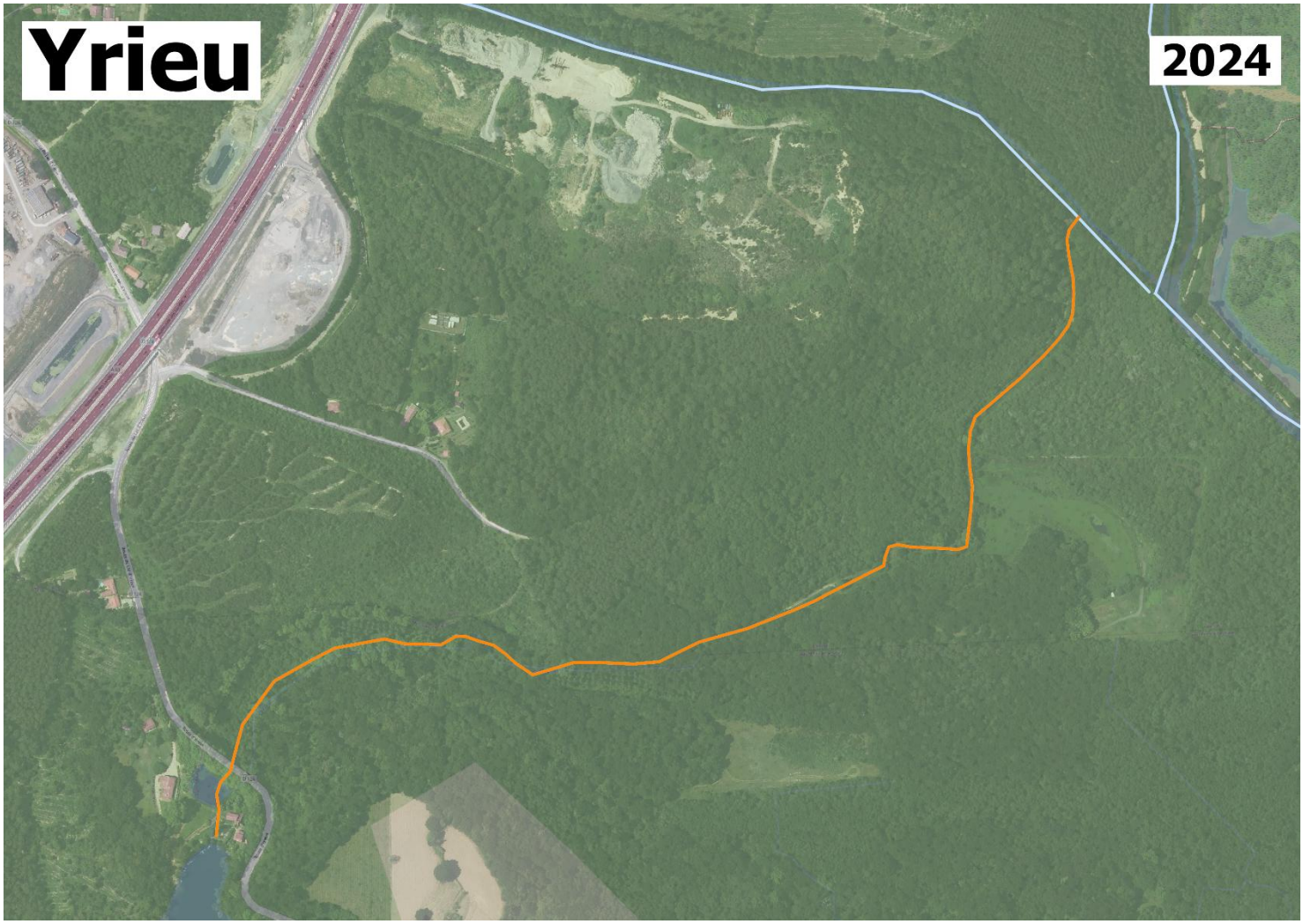

Photos

ALLÉE DES CAMÉLIAS – BP 44 40 230 ST VINCENT DE TYROSSE
TEL : 05 58 77 19 82 FAX : 05 58 77 39 93