

## A l'issue de cette évaluation globale...

Le patient est informé des résultats  
des différentes interventions.

Nous lui remettons les ordonnances  
pour les actions à mener.



Un compte rendu médical est  
adressé au patient et à ses différents  
médecins (généraliste et autres  
spécialistes).

Selon les besoins identifiés, des "HDJ  
de suivi" plus approfondies pourront  
être proposées (bilan de chute, bilan  
cognitif, bilan nutritionnel...).

## Modalités d'admission

- Documents à renvoyer:
  - Fiche d'admission
  - Biologie prescrite par  
l'hôpital de jour
- Zéro reste à charge pour le  
patient
- Transport organisé par le  
patient ou le médecin  
prescripteur

Institut Hélio Marin Hôpital de Jour  
315 Route océane - 40530 LABENNE

Secrétariat: 05.32.00.00.73

Ouverture secrétariat:  
les lundis de 9h30 à 17h00  
et les mardis et jeudis  
de 8h30 à 16h00

Email:

[centreresources@ihmlabenne.fr](mailto:centreresources@ihmlabenne.fr)

Messagerie sécurisée:

[secmedhdj.ihmlabenne@na.mssante.fr](mailto:secmedhdj.ihmlabenne@na.mssante.fr)

Dr Cabrol H.

Dr Ricard M.

et toute l'équipe de l'HDJ

## Hôpital De Jour Evaluation Globale Gériatrique



Mars 2024

# Évaluation globale gériatrique

## Notre Objectif

Notre Hôpital De Jour propose au patient une évaluation globale, multidisciplinaire permettant d'orienter vers des interventions "multidomaines" de prévention afin de favoriser le maintien à domicile dans les meilleures conditions possibles.

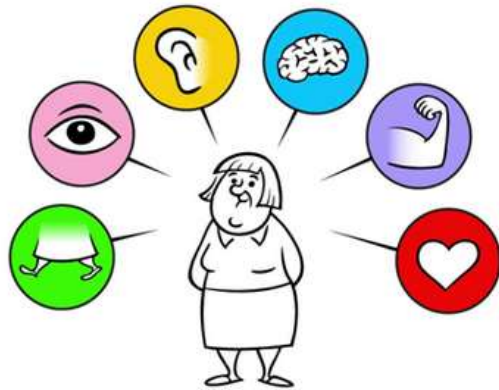

## Public cible

Personnes âgées de plus de 70 ans, vivant au domicile, sans dépendance avérée, qui présentent des critères de fragilité notamment au niveau de la marche, de la mémoire, de l'humeur, de la nutrition...



## La fragilité

Afin de dépister la fragilité, la SFGG propose d'utiliser la grille de repérage de la fragilité du gerontopôle de Toulouse:

REPERAGE			
	Oui	Non	Ne sait pas
Votre patient vit-il seul ?	<input type="checkbox"/>	<input type="checkbox"/>	<input type="checkbox"/>
Votre patient a-t-il perdu du poids au cours des 3 derniers mois ?	<input type="checkbox"/>	<input type="checkbox"/>	<input type="checkbox"/>
Votre patient se sent-il plus fatigué depuis ces 3 derniers mois ?	<input type="checkbox"/>	<input type="checkbox"/>	<input type="checkbox"/>
Votre patient a-t-il plus de difficultés pour se déplacer depuis ces 3 derniers mois ?	<input type="checkbox"/>	<input type="checkbox"/>	<input type="checkbox"/>
Votre patient se plaint-il de la mémoire ?	<input type="checkbox"/>	<input type="checkbox"/>	<input type="checkbox"/>
Votre patient a-t-il une vitesse de marche ralentie (plus de 4 secondes pour parcourir 4 mètres) ?	<input type="checkbox"/>	<input type="checkbox"/>	<input type="checkbox"/>

Si vous avez répondu OUI à une de ces questions :  
Votre patient vous paraît-il fragile :  OUI  NON  
Si oui, votre patient accepte-t-il la proposition d'une évaluation de la fragilité en hospitalisation de jour :  OUI  NON

## Contenu de l'évaluation globale

Sur une matinée (4h), le patient rencontre 4 intervenants qui réaliseront en pluridisciplinarité une EGS (Évaluation Gériatrique Standardisée).

**Un infirmier** : coordonne le bon déroulé de la demi-journée, prise de constantes, ECG, test d'hypotension orthostatique, dépistage dentaire...

**Un kinésithérapeute** : évalue les capacités de marche, d'équilibre et le risque de chute.

**Une psychologue**: bilante les fonctions cognitives et l'humeur.

**Un médecin** : effectue un examen clinique, hiérarchise les syndromes gériatriques, rédige une synthèse médicale en proposant un plan de soin personnalisé.

